

Conférences gratuites – octobre/novembre 2008

Gratis lezingen – oktober/november 2008

UN HABITAT DURABLE À BRUXELLES DUURZAAM WONEN IN BRUSSEL



asbl Le Centre Urbain – ABEA – De Stadswinkel vzw



RÉNOVATION
RENOVATIE



PATRIMOINE
PATRIMONIUM

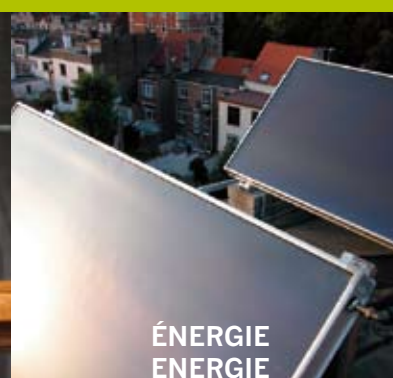

ÉNERGIE
ENERGIE



ECO-CONSTRUCTION
ECO-CONSTRUCTIE



RÉNOVATION ET PERFORMANCE ÉNERGETIQUE DES BATIMENTS (PEB)

Depuis le 2 juillet 2008, les demandes de permis d'urbanisme pour la construction d'immeubles neufs ou rénovés doivent être accompagnées d'un volet « énergie », selon la nouvelle réglementation sur la Performance Energétique des Bâtiments (PEB). La conférence portera sur la procédure simplifiée qui concerne la rénovation simple.

Orateur: François Dewez - Bruxelles Environnement – IBGE
Lieu de la conférence: Hôtel de Ville – Grand Place 1 - 1000 Bruxelles

Mercredi

1 octobre 2008

de 19 h 30 à 21 h

FR



ISOLEER UW BUITENMUREN !

In de stad vindt men meestal rijwoningen, wat een troef is inzake energiebesparing. Blijven nog alle niet-geïsoleerde muren die aan de koude worden blootgesteld, de muren van de uitbreidingen achteraan en de gemeenschappelijke muren die enkele meter boven het naburige huis uitsteken. De spreker stelt ons in de vorm van casestudy's de goede praktijken voor inzake de isolatie van muren langs de buitenkant.

Spreker: Paul Eykens – IsoproC
Locatie van de lezing: Sint-Gorikshallen - Sint-Gorikshein 1 - 1000 Brussel

Donderdag

02 oktober 2008

van 12 u 15 tot 13 u 45

NL



LE CONFORT ACOUSTIQUE

Le bruit est la nuisance dont les bruxellois souffrent le plus. Dans la plupart des cas, heureusement, il est possible d'y remédier. L'exposé fait le tour des différentes nuisances sonores que l'on rencontre dans les logements bruxellois et propose des solutions.

Oratrice: Sophie Mersch - Le Centre Urbain – ABEA asbl
Lieu de la conférence: place Cardinal Mercier 6 - 1090 Jette

Mercredi

8 octobre 2008

de 19 h 30 à 21 h

FR

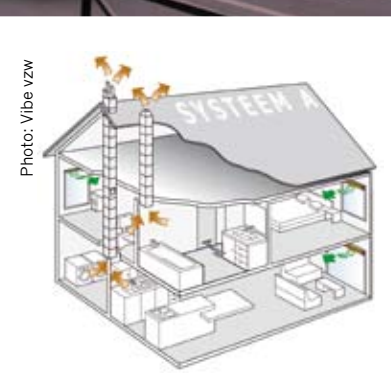

NATUURLIJKE VENTILATIE IN BESTAANDE GEBOUWEN

Ventileren kan natuurlijk of mechanisch. In bestaande gebouwen en vele verbouwingen is het onmogelijk op een esthetisch verantwoorde of betaalbare manier een mechanisch ventilatiesysteem te installeren. Toch zijn verlichtingsoplossingen altijd mogelijk. Deze lezing geeft tips over optimale natuurlijke verluchting en/of ventilatie met een minimum aan energieverlies.

Spreker: Tom Bruggeman - Stroomop bvba
Locatie van de lezing: Sint-Gorikshallen - Sint-Gorikshein 1 - 1000 Brussel

Donderdag

9 oktober 2008

van 12 u 15 tot 13 u 45

NL

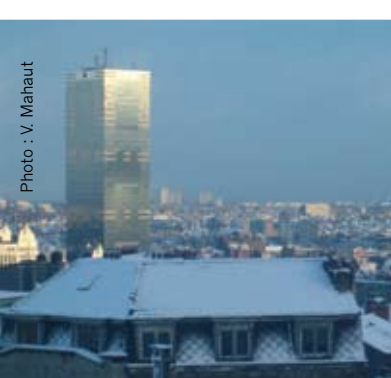

UN EXEMPLE DE RÉNOVATION BASSE CONSOMMATION D'ÉNERGIE

Cette rénovation d'un appartement mansardé typiquement bruxellois, intégrant les notions d'éco construction et de basse consommation d'énergie, a été réalisée avec simplicité et peut être facilement reproduite, à condition de prendre en considération certains critères techniques. Les sujets suivants seront abordés : choix des matériaux, composition des parois, ventilation, acoustique, protection contre la surchauffe... Une démarche globale avec ses erreurs et réussites.

Oratrice: Valérie Mahaut - Architecture & Climat
Lieu de la conférence: Centre Social et Administratif de Schaerbeek - chaussée de Haecht 226 - 1030 Schaerbeek

Mercredi

15 octobre 2008

de 19 h 30 à 21 h

FR



BASISPRINCIPES VAN ELEKTRICITEITSINSTALLATIES IN WONINGEN

Welke zijn de verschillende elementen waaruit een elektrische installatie is samengesteld volgens de voorschriften van het AREI ? Wat zijn de criteria's voor de gelijkvormigheid van een installatie? Wat gebeurt er als men de teller wijzigt, verzwart of uitbreidt? Dankzij deze lezing zal uw elektriciteitsinstallatie zowel technisch als wettelijk (bijna) geen geheimen meer voor u hebben !

Spreker: Rudy Van den Bergh - AIB Vinçotte
Locatie van de lezing: Sint-Gorikshallen - Sint-Gorikshein 1 - 1000 Brussel

Donderdag

16 oktober 2008

van 12 u 15 tot 13 u 45

NL

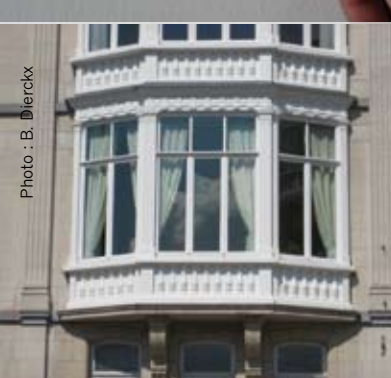

LA RESTAURATION DES BOW WINDOWS EN BOIS D'UN IMMEUBLE DU DÉBUT DU XX^E SIÈCLE

Les deux bow windows de la façade de cet immeuble à appartements situé à Ixelles présentaient d'importants signes de dégradation. La copropriété a opté pour la restauration des menuiseries, complétée par un renforcement de leurs performances thermiques. Les travaux ont été réalisés par des artisans - menuisiers, peintres et vitriers - pour un coût inférieur à celui du remplacement « standard » prévu initialement.

Orateurs: Bertrand Dierckx - architecte
Paul Mordan – ébéniste, menuisier
Lieu de la conférence: Salle du Conseil Communal - Maison Communale d'Ixelles - chaussée d'Ixelles 168 - 1050 Ixelles.

Mercredi

22 octobre 2008

de 19 h 30 à 21 h

FR



LA CHAUX ET L'ARGILE : DU SOL AU PLAFOND

La chaux et l'argile retrouvent aujourd'hui leurs lettres de noblesse dans la construction et la rénovation. Associés à une mise en œuvre de qualité, ces matériaux n'ont plus rien à envier aux « techniques traditionnelles » de recouvrement. L'exposé vise à rappeler les propriétés de la chaux et de l'argile et à présenter les différentes possibilités pratiques d'utilisation dans le bâtiment, résultats concrets à l'appui.

Orateur: Jean-François Rixen - Réseau Eco-consommation
Lieu de la conférence: Administration communale d'Evere - Square S. Hoedemaekers 9b (entrée d'honneur) - 1140 Evere

Mercredi

29 octobre 2008

de 19 h 30 à 21 h

FR

RENOVATION PATRIMOINE ENERGIE ECO-CONSTRUCTION

LE CENTRE URBAIN - ABEA ASBL

Centre régional d'information sur l'habitat durable

Contactez-nous !

Une équipe de spécialistes vous conseille gratuitement

Halles Saint-Géry - place Saint-Géry 1 - 1000 Bruxelles

Du mardi au vendredi de 10 h à 18 h

Samedi de 14 h à 17 h

RENOVATIE PATRIMONIUM ENERGIE ECO-CONSTRUCTIE

DE STADSWINKEL - ABEA VZW

Regionaal informatiecentrum over duurzaam wonen

Contacteer ons !

Een team van specialisten geeft u gratis advies

Sint-Gorikshallen - Sint-Gorikshein 1 - 1000 Brussel

Van dinsdag tot vrijdag van 10 u tot 18 u

Zaterdag van 14 u tot 17 u

02 219 40 60

info@curbain.be

www.curbain.be





KAN EEN OUDE LIFT AAN DE HUIDIGE VEILIGHEIDSNORMEN WORDEN AANGEPAST?

De mooie art deco en modernistische appartementsgebouwen van het interbellum bewaren vaak een echt antieke lift ontworpen in harmonie met de inkomhal en het trappenhuis. Deze lezing maakt de inventaris op van de nieuwe reglementaire eisen inzake de veiligheid van liften. De sprekers zullen de nadruk leggen op de mogelijkheden van de technische aanpassingen van liften met historische waarde aan de huidige veiligheidsnormen via de risicoanalyse van de « Kinney » methode.

Sprekers: Paul Marien - Ambachtsman liftenconstructeur
Raymond Dubois – Bureau SGS
Robert Verstraeten – Studiebureau Escudo de Oro

Locatie van de lezing: Sint-Gorikshallen - Sint-Goriksplein 1 - 1000 Brussel

Donderdag

30 oktober 2008

van 12 u 15 tot 13 u 45

NL



L'UTILISATION RATIONNELLE DE L'EAU DANS LE BATIMENT

Quels sont les principes d'une installation visant à une meilleure gestion de l'eau dans le bâtiment ? Comment diminuer ses consommations tout en préservant la qualité de l'eau ? Quelles peuvent être les propositions concrètes pour améliorer une installation existante ? Autant de questions auxquelles cette conférence répondra afin de vous permettre de réduire le montant de votre facture d'eau, pour une meilleure préservation de l'environnement.

Oratrice: Karla Dinne – Centre Scientifique et Technique de la Construction
Lieu de la conférence: Presbytère - rue du Doyenné 102 - 1180 Uccle

Mercredi

05 novembre 2008

de 19 h 30 à 21 h

FR



NAAR EEN GEZOND BINNENMILIEU

Uit verschillende studies blijkt dat de lucht in huis vaak ongezonder is dan de lucht buitenshuis. In deze lezing worden alle mogelijke ongezonde invloeden in huis belicht. Je krijgt een overzicht van vaak voorkomende vervuilingbronnen, hoe je ze kan herkennen, hun mogelijke invloed op uw gezondheid, maar ook waardevolle alternatieven en tips voor gezond gedrag en wat je zelf kan doen.

Spreker: Sigrid Van Leemput - Vlaams Instituut voor Bio-Ecologisch bouwen en wonen
Locatie van de lezing: Sint-Gorikshallen - Sint-Goriksplein 1 - 1000 Brussel

Donderdag

06 november 2008

van 12 u 15 tot 13 u 45

NL



ISOLATION ACOUSTIQUE : ÉTUDE DE CAS CONCRETS

Un professionnel de l'acoustique nous fait part de son expérience sur le terrain. Il passe en revue différents problèmes d'isolation et de corrections acoustiques qu'il rencontre couramment dans les logements bruxellois et expose les techniques qu'il met en œuvre pour y remédier.

Orateur: G. Goovaerts – TELEAC
Lieu de la conférence: Halles Saint-Géry - place Saint-Géry 1 - 1000 Bruxelles.

Mercredi

12 novembre 2008

de 19 h 30 à 21 h

FR



LA MÉRULE, CHAMPIGNON DE NOS MAISONS

La mэрule est un champignon qui aime certains bois de nos maisons. Si elle trouve les éléments nécessaires à sa croissance, les dégâts qu'elle provoque peuvent alors être considérables. Quelles sont les conditions nécessaires à son développement ? Comment reconnaître les premiers signes de sa présence pour agir au plus vite ? Une fois localisée, comment l'éliminer efficacement ? Et peut-on s'en prémunir ?

Orateur: Marc Van Leemput - Centre Technique de l'Industrie du Bois
Lieu de la conférence: Halles Saint-Géry - place Saint-Géry 1 - 1000 Bruxelles.

Jeudi

13 novembre 2008

de 12 h 15 à 13 h 45

FR



DE L'AMIANTE DANS NOS LOGEMENTS ?

Interdite aujourd'hui, l'amiante ou asbeste, a connu de nombreuses applications dans la construction. Dès lors, nous habitons dans des logements où des matériaux contenant de l'amiante ont peut-être été utilisés. Où risque-t-on d'en trouver aujourd'hui ? Est-ce dangereux pour notre santé ? Quels matériaux en contiennent ? Et comment l'éliminer sans danger en cas de rénovation de son logement ?

Orateur: Denis Bequet – AIB Vinçotte
Lieu de la conférence: Salle du Peristyle - place Saint-Josse 12 - 1210 Saint-Josse-ten-Noode

Mercredi

19 novembre 2008

de 19 h 30 à 21 h

FR



COMMENT RÉDUIRE SES CONSOMMATIONS D'ÉNERGIE SANS INVESTISSEMENTS LOURDS ?

La montée du prix de l'énergie et des effets liés au réchauffement climatique incitent à la réflexion. Réaliser jusqu'à 30% d'économie est possible sans faire de lourds investissements. Tous les bruxellois (locataires et propriétaires) peuvent agir dès maintenant : il suffit de connaître les bons gestes qui favorisent les économies.

Orateur: Guillaume Amand - Le Centre Urbain – ABEA asbl
Lieu de la conférence: Château de Karreveld - Salle Reine Elisabeth - avenue Jean de la Hoese 3 - 1080 Molenbeek-Saint-Jean

Mercredi

26 novembre 2008

de 19 h 30 à 21 h

FR



LA POLLUTION ÉLECTROMAGNÉTIQUE DANS LA MAISON

La fée électricité est-elle toujours bienveillante ? Le progrès a-t-il un prix pour notre santé? Le corps humain réagit comme une antenne et nombre de processus biologiques subissent des interférences et agressions insidieuses en raison de phénomènes électriques naturels de très basse intensité. Des précautions simples peuvent être mises en œuvre pour préserver une certaine qualité de vie.

Orateur: Thierry Collado - Ingénieur industriel - Consultant en géobiologie et bioélectricité
Lieu de la conférence: Halles Saint-Géry - place Saint-Géry 1 - 1000 Bruxelles.

Jeudi

27 novembre 2008

de 12 h 15 à 13 h 45

FR

AGENDA

Accès gratuit – Les places étant limitées, la réservation est souhaitable
Gratis toegang – Reserveren is wenselijk, gezien het aantal plaatsen beperkt is

Réservation - Reservatie
www.curbain.be
02 227 42 52

La veille de chaque conférence, vous pourrez télécharger les slides sur notre site Internet !
U kan de dag vóór elke lezing de slides downloaden op onze internetsite !

01.10.08	19 h 30 > 21 h	FR	Rénovation et Performance Energétique des Bâtiments (PEB)	Ville de Bruxelles	+
02.10.08	12 u 15 > 13 u 45	NL	Isoleer uw buitenmuren !	Sint-Gorikshallen	+
08.10.08	19 h 30 > 21 h	FR	Le confort acoustique	Jette	+
09.10.08	12 u 15 > 13 u 45	NL	Natuurlijke ventilatie in bestaande gebouwen	Sint-Gorikshallen	+
15.10.08	19 h 30 > 21 h	FR	Un exemple de renovation basse consommation d'énergie	Schaerbeek	+
16.10.08	12 u 15 > 13 u 45	NL	Basisprincipes van elektriciteitsinstallaties in woningen	Sint-Gorikshallen	+
22.10.08	19 h 30 > 21 h	FR	La restauration des bow windows en bois d'un immeuble du début du XX ^e siècle	Ixelles	+
29.10.08	19 h 30 > 21 h	FR	La chaux et l'argile : du sol au plafond	Evere	+
30.10.08	12 u 15 > 13 u 45	NL	Kan een oude lift aan de huidige veiligheidsnormen worden aangepast?	Sint-Gorikshallen	+
05.11.08	19 h 30 > 21 h	FR	L'utilisation rationnelle de l'eau dans le bâtiment	Uccle	+
06.11.08	12 u 15 > 13 u 45	NL	Naar een gezond binnenmilieu	Sint-Gorikshallen	+
12.11.08	19 h 30 > 21 h	FR	Isolation acoustique : étude de cas concrets	Halles Saint-Géry	+
13.11.08	12 h 15 > 13 h 45	FR	La mэрule, champignon de nos maisons	Halles Saint-Géry	+
19.11.08	19 h 30 > 21 h	FR	De l'amiante dans nos logements ?	Saint-Josse-ten-Noode	+
26.11.08	19 h 30 > 21 h	FR	Comment réduire ses consommations d'énergie sans investissements lourds ?	Molenbeek-Saint-Jean	+
27.11.08	12 h 15 > 13 h 45	FR	La pollution électromagnétique dans la maison	Halles Saint-Géry	+

